

# PŮDORYS KROVU 1 : 50

DETAIL DŘEVĚNÉ KONSTRUKCE 1 : 10

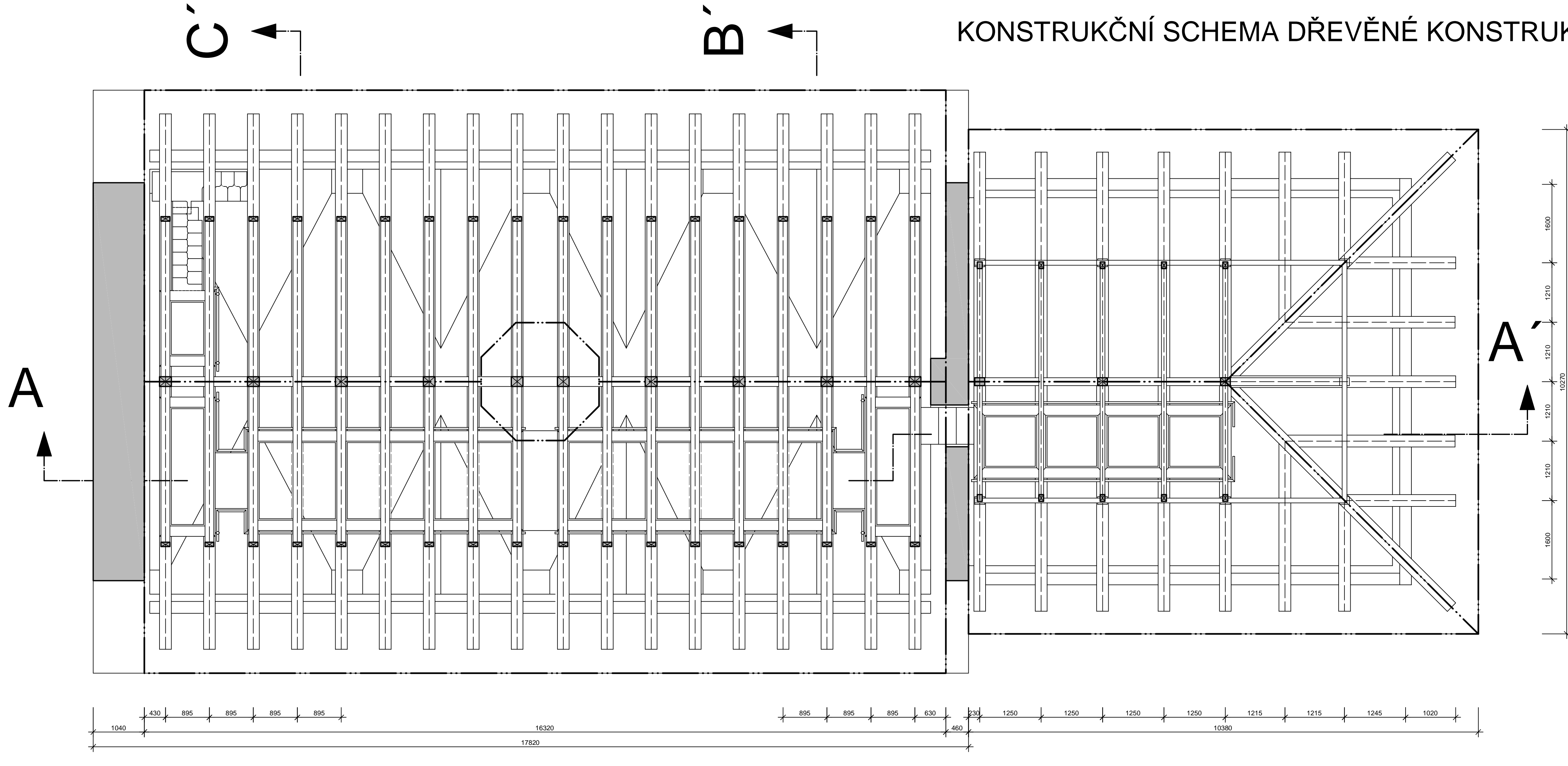

# PŮDORYS V ÚROVNI EMPORY 1 : 50

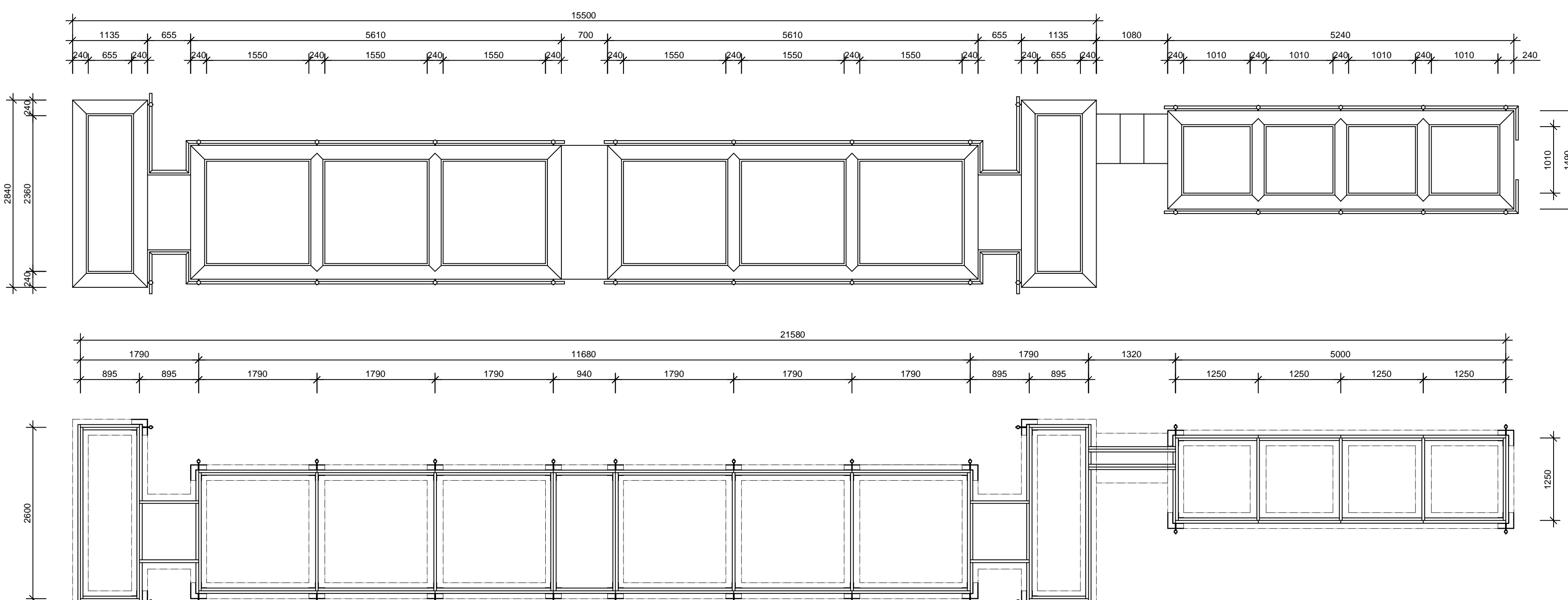
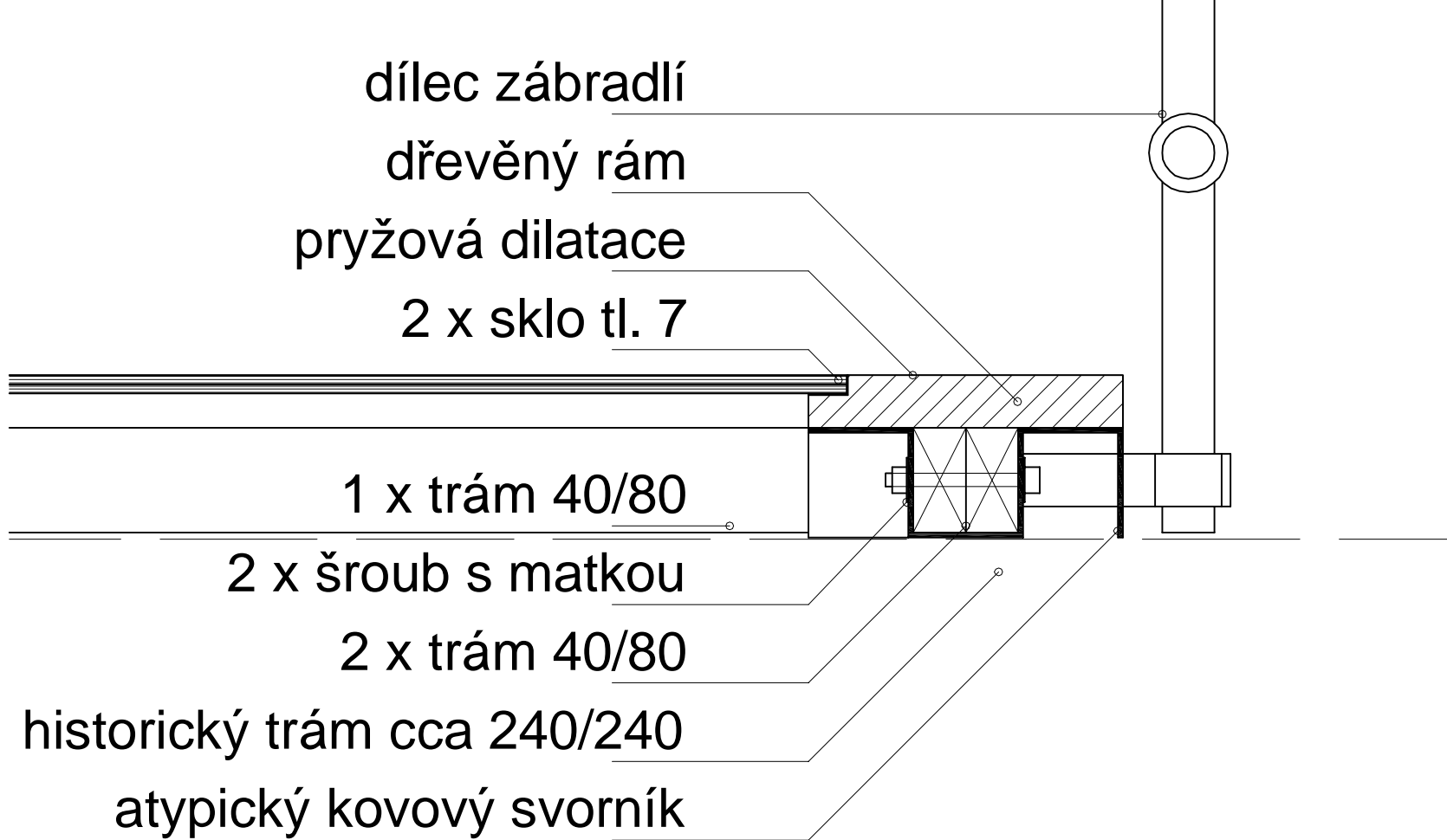
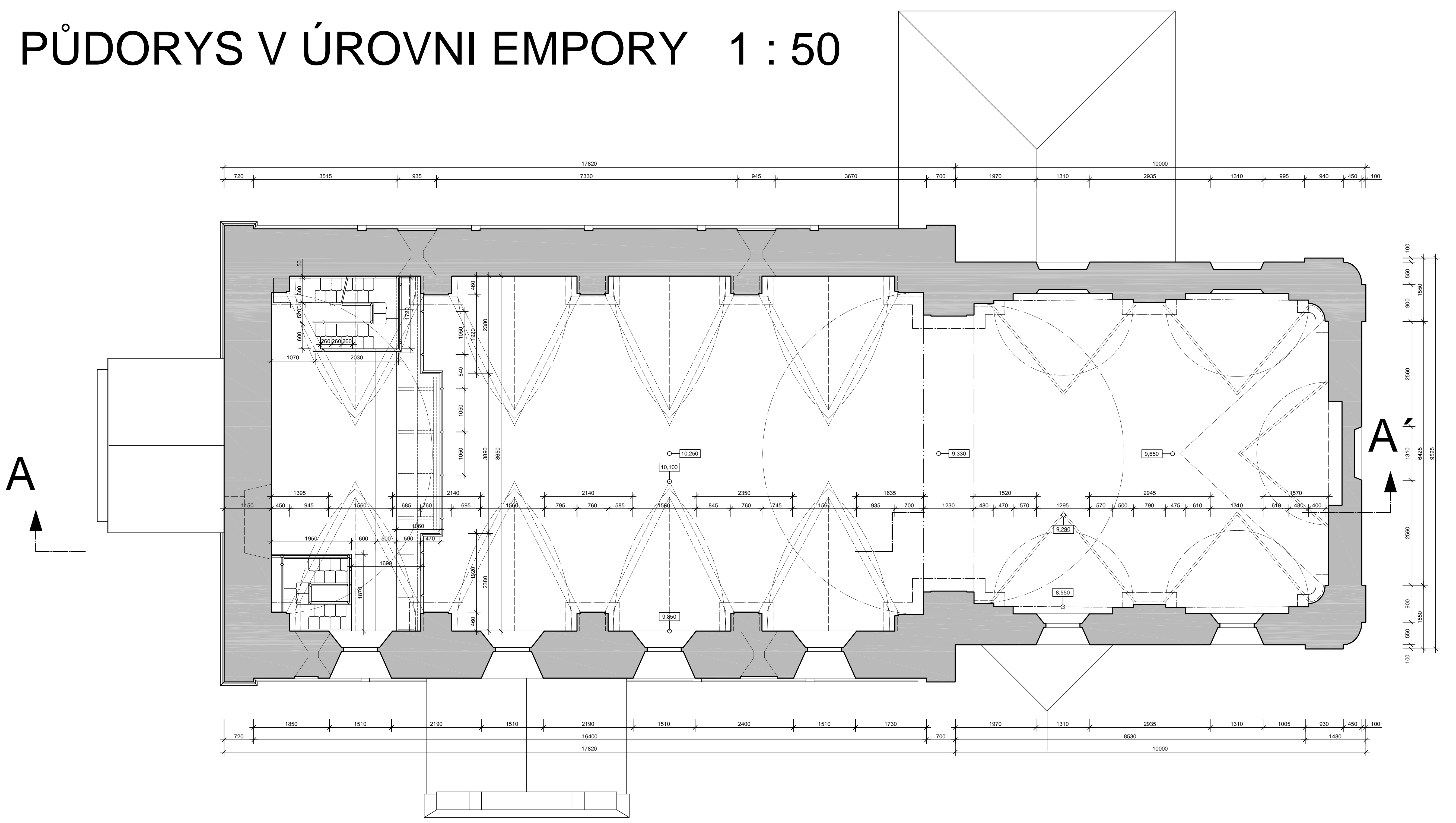

# PŮDORYS PŘÍZEMÍ 1 : 50

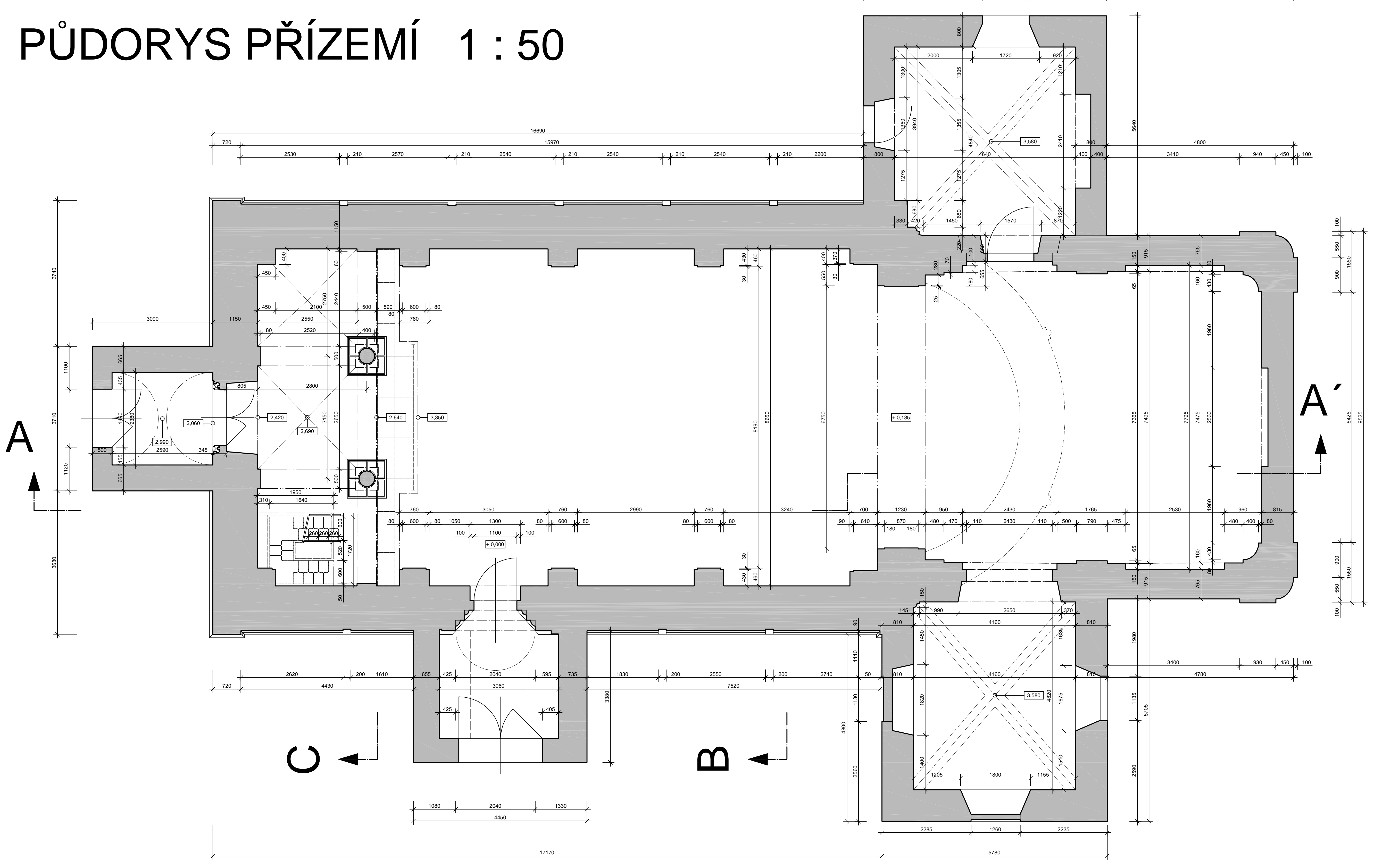

# NÁVRH DLAŽBY 1 : 100

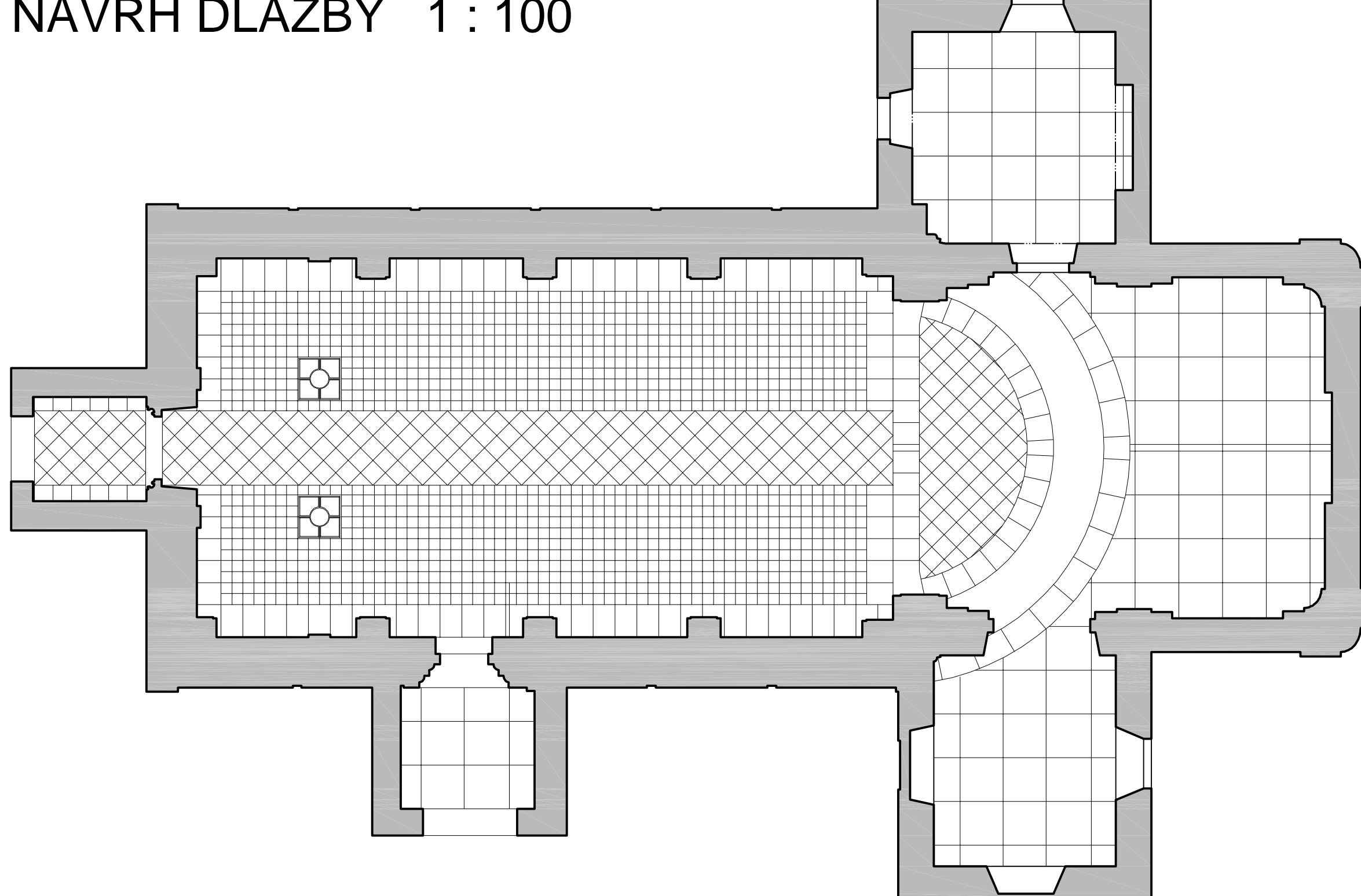

NÁVRH MŘÍŽE 1 : 50

OBJEDAVATEL	Arch. atd. MěÚMÚP Praha	ČÍSLO VÝKRESU	24 v A4
PROJEKTANT	Ing. Stanislav Jilka	STAVBA	1/2007
PRŮBĚH	Proj. a vst. 1/1	STAVBA	31.03.02
STAVBA	PARAMETROVÉ PĚČE A REMOVAL	MĚŘITELSKÁ	1 : 100 (1 : 50)
LIBČANY		STAVBA	1.1.1953
Nový objekt PŮDORYS		STAVEBNÍ ŘEŠENÍ	ČÍSLO VÝKRESU
Nový objekt	STAVEBNÍ ŘEŠENÍ	STAVBA	ČÍSLO VÝKRESU
Nový objekt	PŮDORYS, DETAILY	STAVBA	B. 01.

VÝKRES VYPRACOVANÝ VE SPOLUPRÁCI S

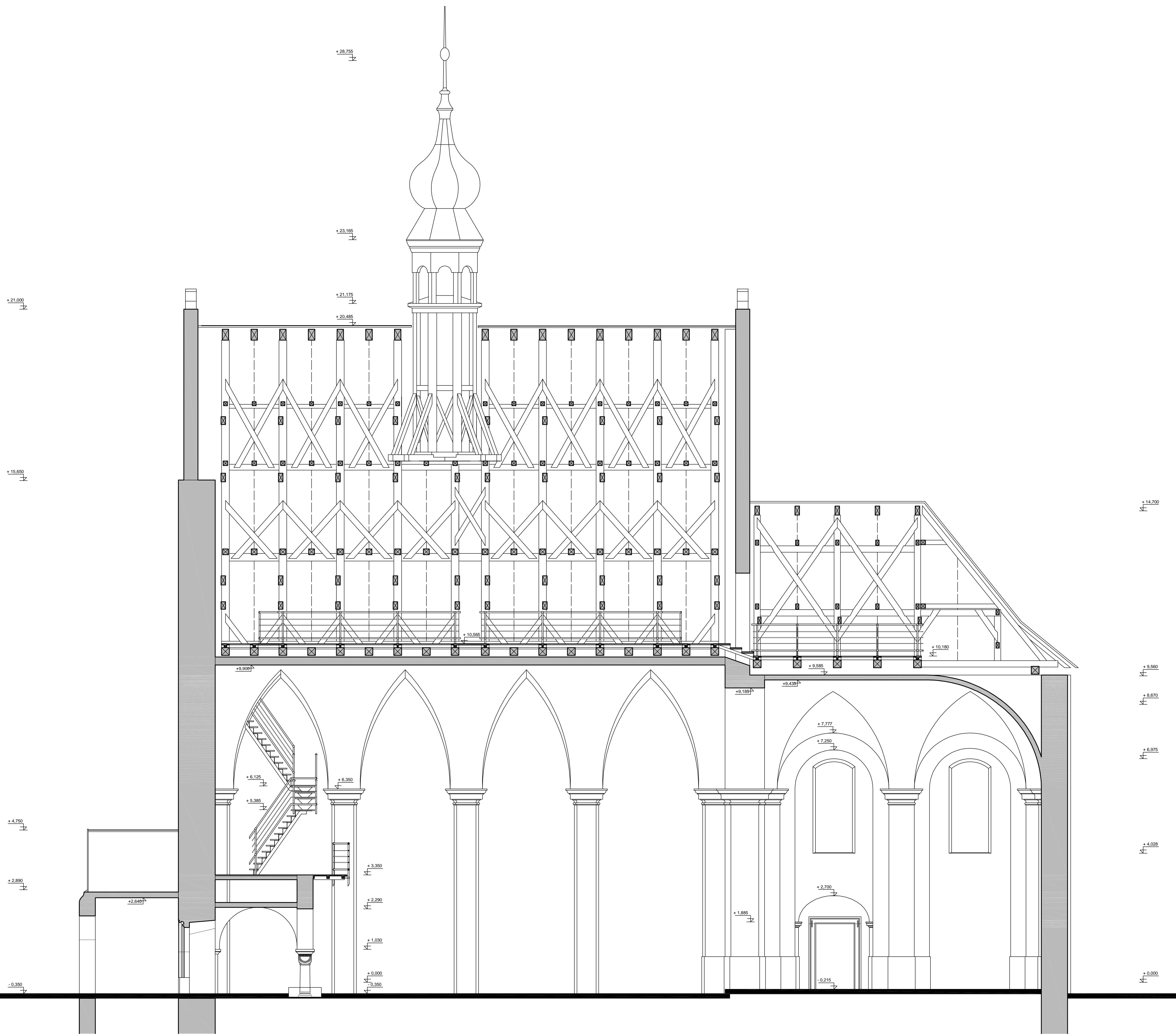

VÝŠKOVÝ SYSTÉM MÍSTNÍ  
+ 0.000 = horní hrana románské soklové římsy

VEDOUcí ARCHIT: Akad. arch. Mikuláš Hájek											
KONZULT: Ing. akad. arch. Jiří Polomouřný Doc. Ing. arch. František Kalicha CSc.											
PRÁCE: Milan Fátas											
OBJEKT: PAMÁTKOVÉ PÉČE A RENOVACÍ	<table border="1"> <tr> <td>T. D. M. A. T.</td> <td>12 x 44</td> </tr> <tr> <td>D. A. T. U M</td> <td>1 / 2007</td> </tr> <tr> <td>S. T. U P. E. R</td> <td>STUDIE</td> </tr> <tr> <td>M. Ě R. I. T. K. O</td> <td>1 : 50</td> </tr> <tr> <td>M. Ě R. E. N. O</td> <td>1 x THEO-010B</td> </tr> </table>	T. D. M. A. T.	12 x 44	D. A. T. U M	1 / 2007	S. T. U P. E. R	STUDIE	M. Ě R. I. T. K. O	1 : 50	M. Ě R. E. N. O	1 x THEO-010B
T. D. M. A. T.	12 x 44										
D. A. T. U M	1 / 2007										
S. T. U P. E. R	STUDIE										
M. Ě R. I. T. K. O	1 : 50										
M. Ě R. E. N. O	1 x THEO-010B										
<b>LIBČANY</b> ROMÁNSKÝ KOSTEL VYŠKOVÝ SYSTÉM MÍSTNÍ											
Název části projektu: STAVEBNÍ ŘEŠENÍ	ČÍSLO VÝKRESU: ČÍSLO PÁRE:										
Název výkresu: Řez AA'	B. 02.										

# ŘEZY CC'

# ŘEZ BB'

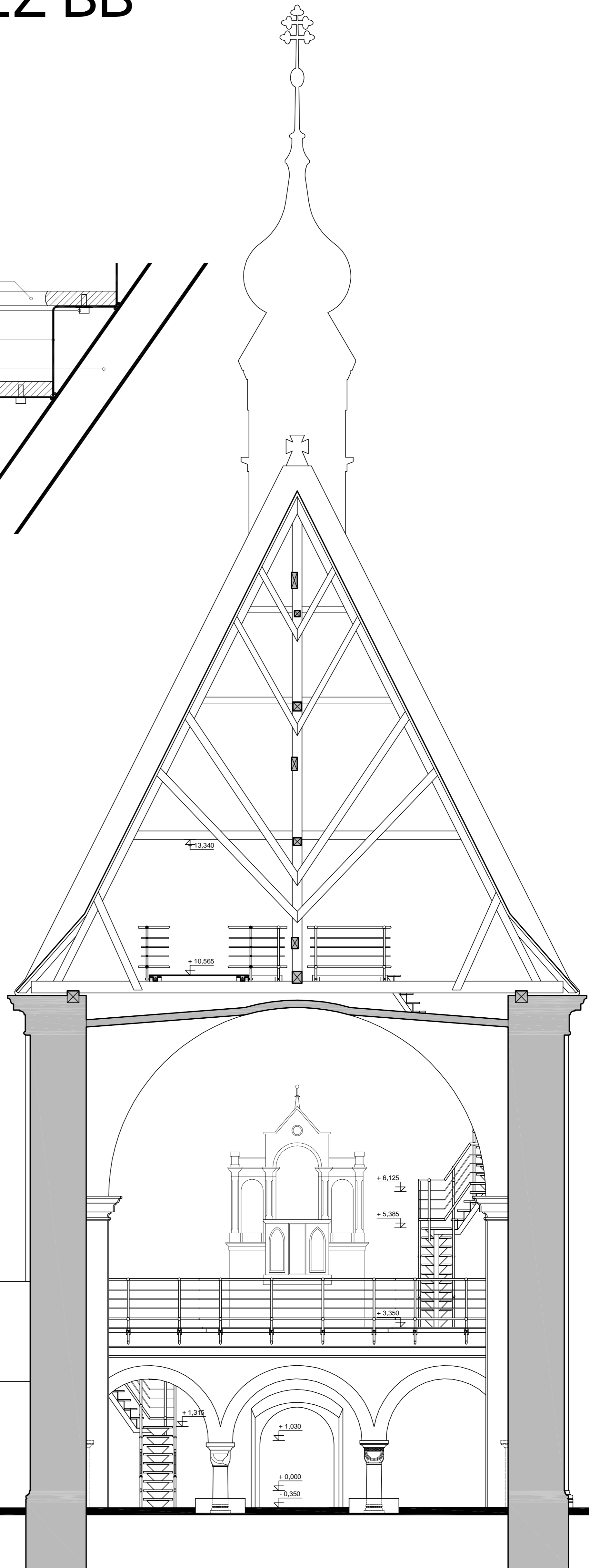
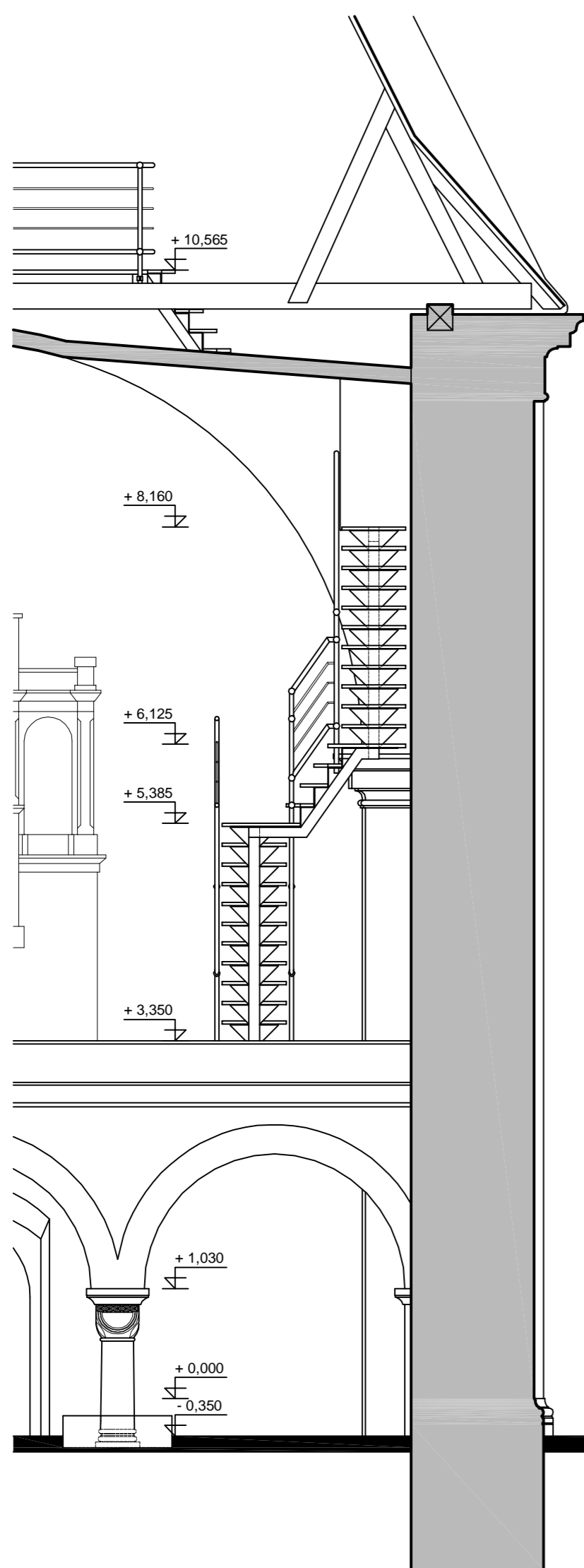
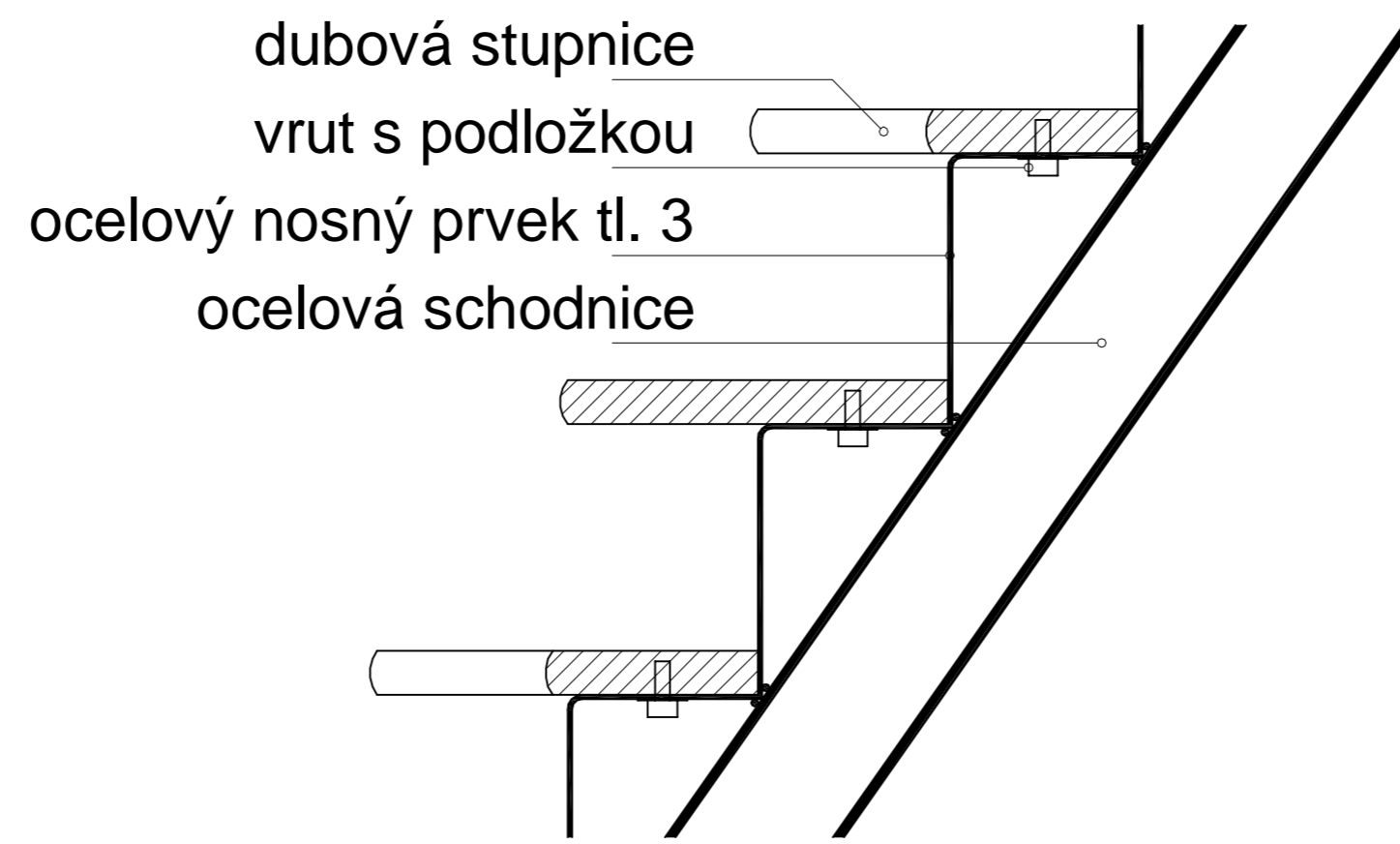
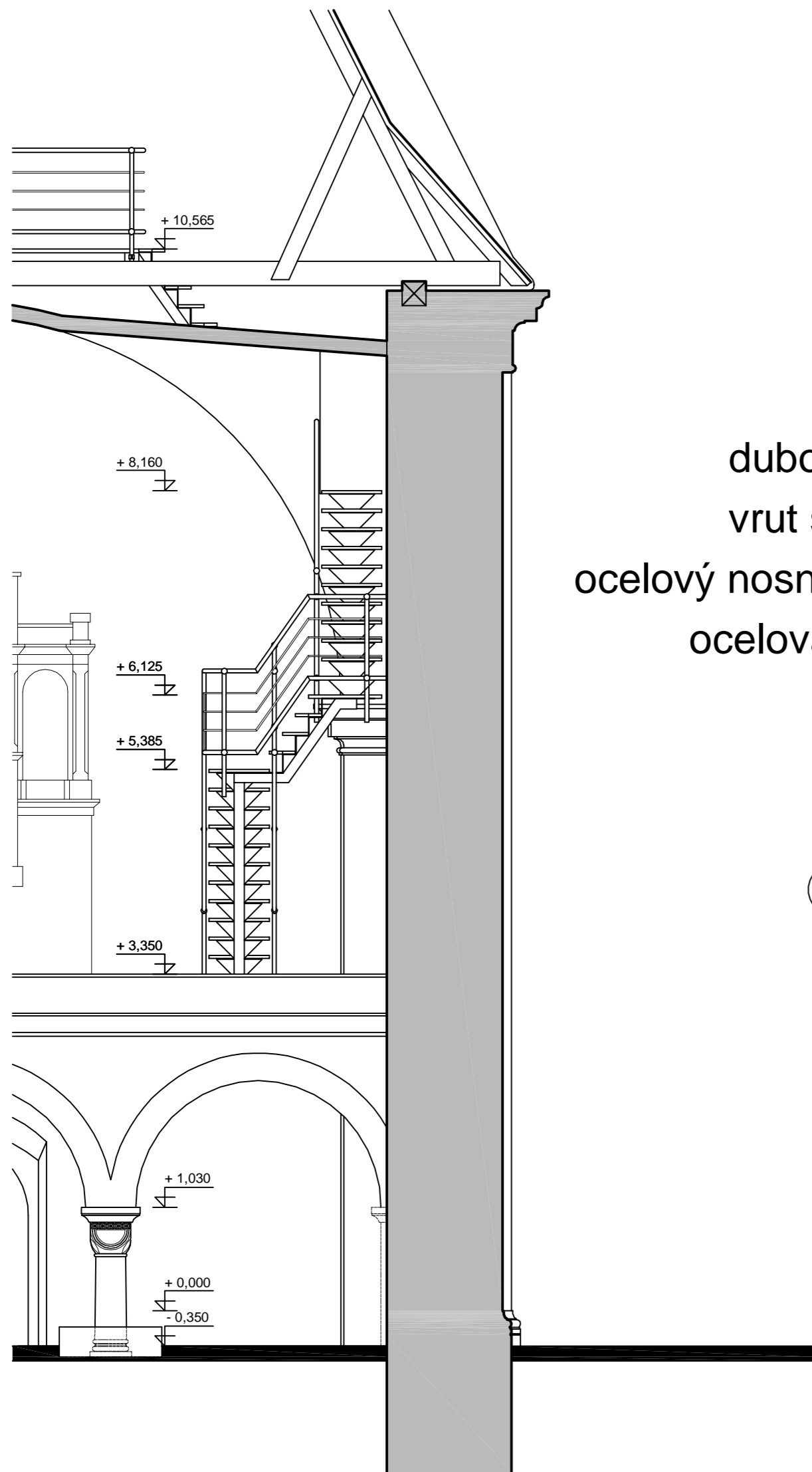

VEDOUČÍ ATELIERU:	Akad. arch. Mikuláš Hulec		
KONZULTANT:	Ing. akad. arch. Jiří Pošmurný Doc. Ing. arch. František Kašíčka CSc.		
VYPRACOVAL:	Milan Falta		
ŠKOLA:	ČVUT - FA	FORMÁT	8 x A4
OSTAV:	PAMÁTKOVÉ PÉČE A RENOVACÍ	DATAUM	1/2007
<b>LIBČANY</b> <small>ROMÁNSKÝ KOSTEL NANEBOVZŠETÍ PÁNĚ</small>		STUPEŇ	STUDIE
		MĚŘÍTKO	1:50
Název části projektu:		WĚŠENÍ	1 x THEO 010B
Název výkresu:		ČÍSLO VÝKRESU:	ČÍSLO PÁRE:
STAVEBNÍ ŘEŠENÍ		B. 03.	
Řez BB', CC'			

VÝŠKOVÝ SYSTÉM MÍSTNÍ  
+ 0.000 = horní hrana románské soklové římsy